

# PUENTE DE SEÑALES

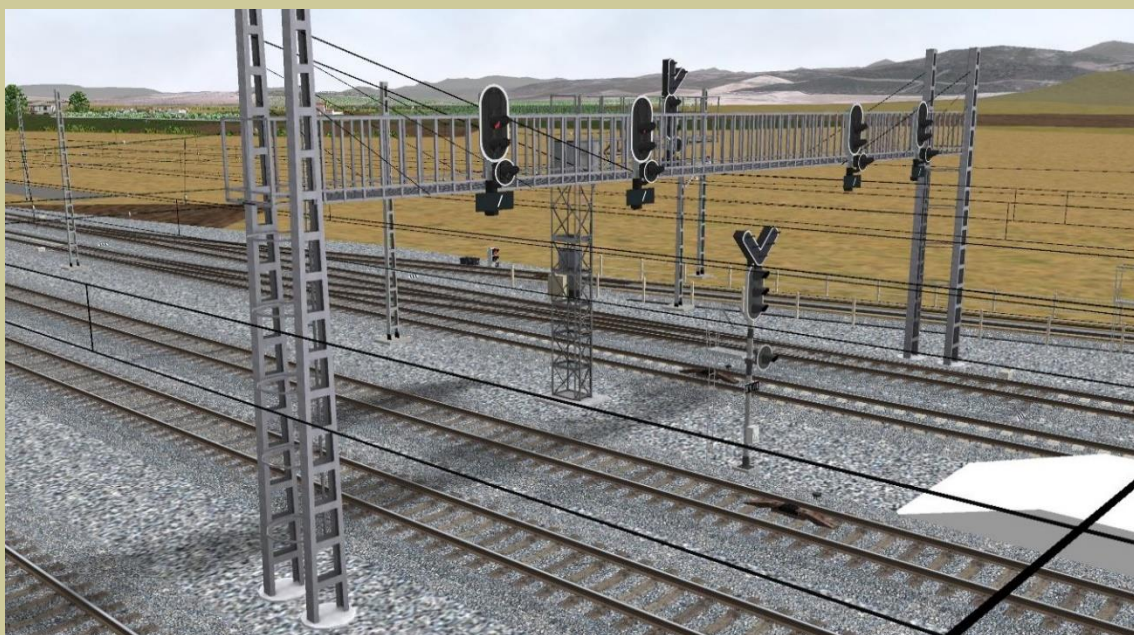

VERSIÓN 1.0

## AUTORES

- **Autor 3D y texturas:** Alfredo Salcedo
- **Exportación a OpenRails:** Raúl Medina (Cisterna)

✓ Email: [raulmedina@spaintrainzrutas.com](mailto:raulmedina@spaintrainzrutas.com)

## BREVE DESCRIPCIÓN

Puente de señales para su utilización en rutas. Se pueden montar puentes de las distancias que se deseen, ya que las piezas vienen separadas. El puente se compone de seis elementos:

1. Poste
2. Lateral
3. Atirantado de 4 metros
4. Tramo de 4 metros
5. Tramo de 2 metros
6. Extremo

## INSTALACIÓN Y UTILIZACIÓN EN RUTAS

Los archivos de forma (*Shapes* - Archivos .S y .SD) y texturas (*Textures* - Archivos .ACE) se encuentran dentro de una carpeta (*Puente de Señales*). Es suficiente con copiar y pegar en las carpetas de la ruta (*Shapes* y *Textures*) que se esté realizando.

Para la utilización en rutas, añadir estas líneas al archivo .REF:

```
Static (  
Class      ( "Señalización" )  
Filename   ( PuenteSeñalesExtremo.s )  
Align      ( None )  
Description ( "Extremo del puente de señales" )  
)
```

```
Static (  
Class      ( "Señalización" )  
Filename   ( PuenteSeñalesLateral.s )  
Align      ( None )  
Description ( "Lateral del puente de señales" )  
)
```

```
Static (  
Class      ( "Señalización" )  
Filename    ( PuenteSeñalesPoste.s )  
Align      ( None )  
Description  ( "Poste del puente de señales" )  
)
```

```
Static (  
Class      ( "Señalización" )  
Filename    ( PuenteSeñalesTramo2m.s )  
Align      ( None )  
Description  ( "Tramo de 2m del puente de señales" )  
)
```

```
Static (  
Class      ( "Señalización" )  
Filename    ( PuenteSeñalesTramo4m.s )  
Align      ( None )  
Description  ( "Tramo de 4m del puente de señales" )  
)
```

```
Static (  
Class      ( "Señalización" )  
Filename    ( PuenteSeñalesTramo4mAtirantado.s )  
Align      ( None )  
Description  ( "Tramo de 4m atirantado del puente de señales" )  
)
```

Sobre el montaje del puente de señales, se pueden distinguir dos tipos:

- **Puente de señales parcial:** No cubre la totalidad de las vías, sino que se construye la estructura hasta alcanzar la vía que se quiere señalar. Este tipo sería parecido a un pescante. La secuencia de montaje sería la siguiente:

- 1) Poste
- 2) Lateral
- 3) Atirantado 4 metros
- 4) Tramos de 4 y 2 metros (A consideración del usuario)
- 5) Extremo

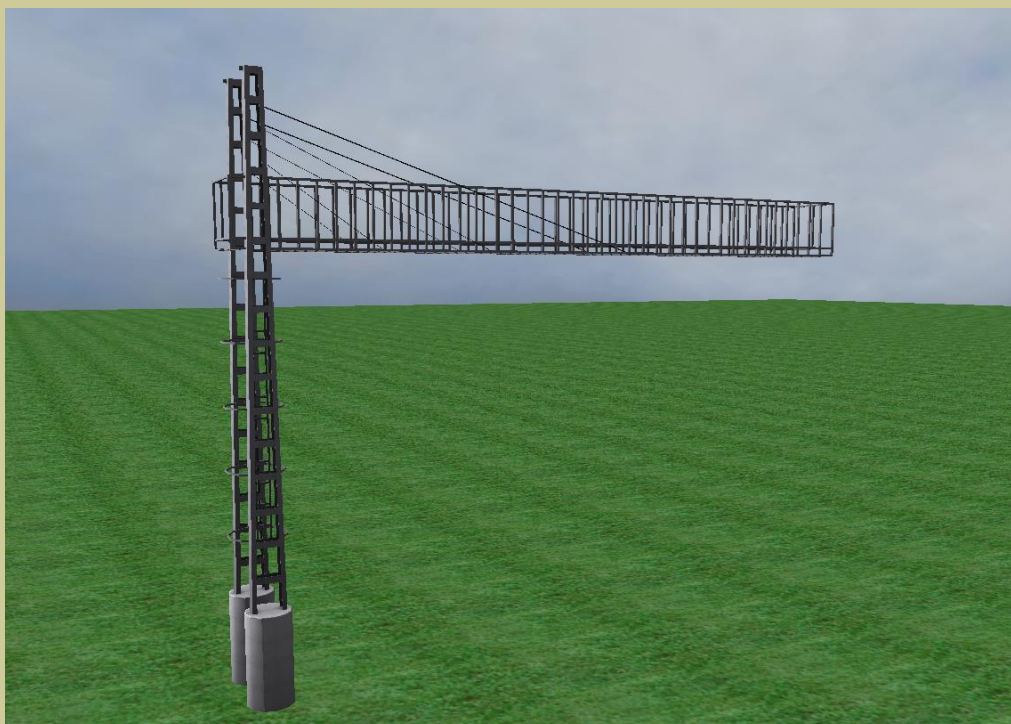

- **Puente de señales completo:** Cubre la totalidad de las vías. Este tipo sería parecido a un pórtico. La secuencia de montaje sería la siguiente:

- 1) Poste
- 2) Lateral
- 3) Atirantado 4 metros
- 4) Tramos de 4 y 2 metros (A consideración del usuario)
- 5) Atirantado 4 metros
- 6) Lateral
- 7) Poste





# LICENCIA DE USO Y DISTRIBUCIÓN

Conforme al Contrato de Licencia y Usuario Final (CLUF):

*Este documento es un contrato. Léalo detenidamente antes de instalar y usar el add-on. Al usar este add-on, usted acepta los términos de esta licencia de software y está obligado a cumplir los términos de este contrato. Si no acepta, no instale ni use este Software.*

## 1. Definiciones:

Esta licencia es de tipo Propietario o Privativo y compete a los modelos descargados en los que se adjunta. El add-on se distribuye gratuitamente pero tiene una serie de limitaciones en los derechos de uso, distribución, redistribución, copia, modificación y/o cesión.

## 2. Licencia:

Al instalar y usar el add-on, acepta que el autor (de aquí en adelante SpainTrainzRutas) le otorgue los siguientes derechos:

- El derecho de instalar el add-on en cualquiera de las computadoras que desee siempre que sea para uso personal y no comercial. SpainTrainzRutas conserva los derechos de título del add-on y cualquier otro derecho que no se le otorgue a usted expresamente en este Contrato. SpainTrainzRutas posee todos los derechos de autor, tanto nacionales como internacionales. SpainTrainzRutas distribuye el add-on bajo licencia de forma gratuita, conforme a los términos y condiciones de este Contrato.
- El derecho de crear una copia de seguridad del add-on, siempre que reproduzca en dicha copia todos los avisos de derechos de autor y cualquier otra leyenda de propiedad que contenga el add-on original.

## 3. Restricciones:

Se prohíbe:

- descompilar, modificar, adaptar, realizar ingeniería inversa o descomponer el add-on;
  - arrendar, vender o transferir el add-on con ánimo de lucro;
  - redistribuir el add-on sin el presente archivo o sin la mención a sus autores.
- Por tanto, se podrá incluir en las rutas, **siempre y cuando** se incluya este archivo y se haga mención a los autores mencionados en el primer apartado.

## 4. Derechos de autor:

El add-on es propiedad de SpainTrainzRutas y está protegido por las leyes de propiedad intelectual de España y por las disposiciones de los tratados internacionales. Por consiguiente, debe manejar el add-on como cualquier otro material protegido por el derecho de autor (por ejemplo, un libro, un disco compacto o una cinta). Cualquier reproducción o redistribución del add-on o parte de éste, con excepción de lo que se autoriza expresamente en este Contrato de licencia, es una violación de nuestros derechos legales.

## **5. Garantías limitadas:**

Este add-on no tiene ningún tipo de garantía. SpainTrainzRutas no se hace responsable de las consecuencias derivadas de su uso y/o instalación para usted, para su simulador ni para su equipo.

## **6. Generalidades:**

Este Contrato se rige por las leyes de España, siendo igualmente aplicable pese al uso fuera del territorio español, y reemplaza los contratos o convenios anteriores o contemporáneos, ya sean verbales o escritos.